

令和6年3月27日  
松山地方務局  
これは図面に記録されている内容を証明した書面である。

登記官

紅谷泰子



地番	1415-2, 1415-11, 1415-12	地積測量図
土地の所在	松山市安城寺町	

求積表

地番		① 1415-2			
測点名	境界標種	X座標	Y座標	X <sub>n+1</sub> -X <sub>n-1</sub>	Y(X <sub>n+1</sub> -X <sub>n-1</sub> )
Q2	新設金属板	90.430	99.321	-12.040	-1195.824840
Q3		80.280	100.923	-10.443	-1053.938889
Q7	新設調査士会標	79.987	98.941	9.817	971.303797
Q6	新設調査士会標	90.097	97.345	11.962	1164.440890
Q5	新設調査士会標	91.949	97.014	2.223	215.662122
H281	新設調査士会標	92.320	98.983	-1.519	-150.355177
倍面積					
面積		-48.712097			
地積		24.3560485			
地積		24.35 m <sup>2</sup>			

地番		② 1415-11			
測点名	境界標種	X座標	Y座標	X <sub>n+1</sub> -X <sub>n-1</sub>	Y(X <sub>n+1</sub> -X <sub>n-1</sub> )
Q6	新設調査士会標	90.097	97.345	-11.962	-1164.440890
Q7	新設調査士会標	79.987	98.941	-12.267	-1213.709247
Q4	新設調査士会標	77.830	84.351	-0.218	-18.388518
Q1	新設調査士会標	79.769	84.040	2.018	169.592720
Q8	新設調査士会標	79.848	84.535	9.547	807.055645
Q9	新設調査士会標	89.316	83.031	12.101	1004.758131
Q5	新設調査士会標	91.949	97.014	0.781	75.767934
倍面積					
面積		-339.364225			
地積		169.6821125			
地積		169.68 m <sup>2</sup>			

地番		③ 1415-12			
測点名	境界標種	X座標	Y座標	X <sub>n+1</sub> -X <sub>n-1</sub>	Y(X <sub>n+1</sub> -X <sub>n-1</sub> )
Q9	新設調査士会標	89.316	83.031	-9.375	-778.415625
Q8	新設調査士会標	79.848	84.535	-9.547	-807.055645
Q1	新設調査士会標	79.769	84.040	9.375	787.875000
H280	新設調査士会標	89.223	82.539	9.547	787.999833
倍面積					
面積		-9.596437			
地積		4.7982185			
地積		4.79 m <sup>2</sup>			

総合計面積	198.8363795 m <sup>2</sup>
-------	----------------------------

引照点・境界点表

機械点 TA1		後視点 JA3	
X座標	Y座標	X座標	Y座標
100.000	100.000	77.795	103.779
方向角 170-20-30 距離 22.524			
境界点	観測角	距離	
H280	67-58-31	20.519	
Q9	67-27-47	20.052	
Q5	30-00-27	8.587	
Q6	24-39-59	10.253	
H281	17-12-06	7.747	
Q2	13-43-00	9.594	
Q3	6-58-43	19.742	
Q7	12-41-14	20.041	
Q4	44-52-31	27.137	
Q1	47-55-40	25.768	
Q8	47-09-42	25.402	

引照点・境界点表

点名	X座標	Y座標	備考
TA1 (新設金属板)	100.000	100.000	新設引照点
JA1 (新設準拠点板)	93.540	79.757	新設引照点
JA2 (新設準拠点板)	97.380	95.951	新設引照点
JA3 (新設引照点板)	77.795	103.779	新設引照点

測量年月日	令和6年 3月 8日
座標系	任意座標

松山市道(1415-8、1415-9)及び里道との境界については 5松(都生)第2336号 令和6年3月8日 にて確認済

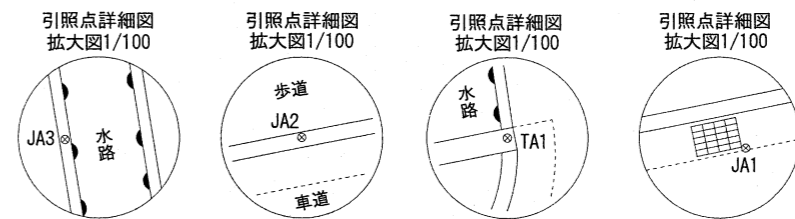
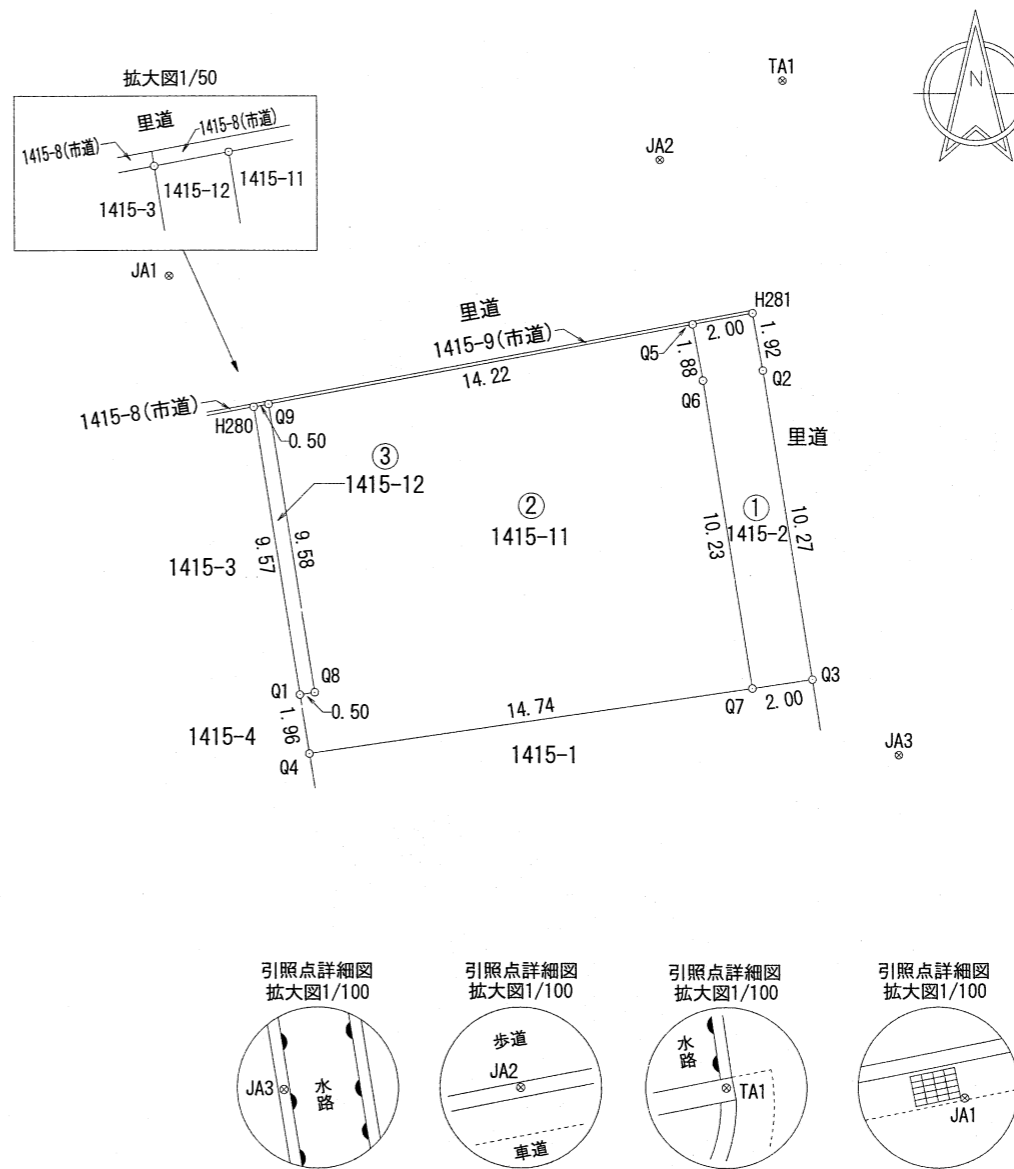

作成者	松山市山越六丁目2番40号 土地家屋調査士 栗山 純造 (令和6年3月8日作成)	申請人	稗川 和美	縮尺	1/250
-----	---	-----	-------	----	-------